



NOWACKI & SAŁASIŃSKA  
ARCHITEKCI

# KONCEPCJA URBANISTYCZNO-ARCHITEKTONICZNA

BUDYNKI WIELORODZINNE  
PRUSZCZ GDAŃSKI DZ. NR 48/25 UL. DĄBROWSKIEGO

**ACTIVA**  
DEVELOPER



NOWACKI & SAŁASIŃSKA  
ARCHITEKCI







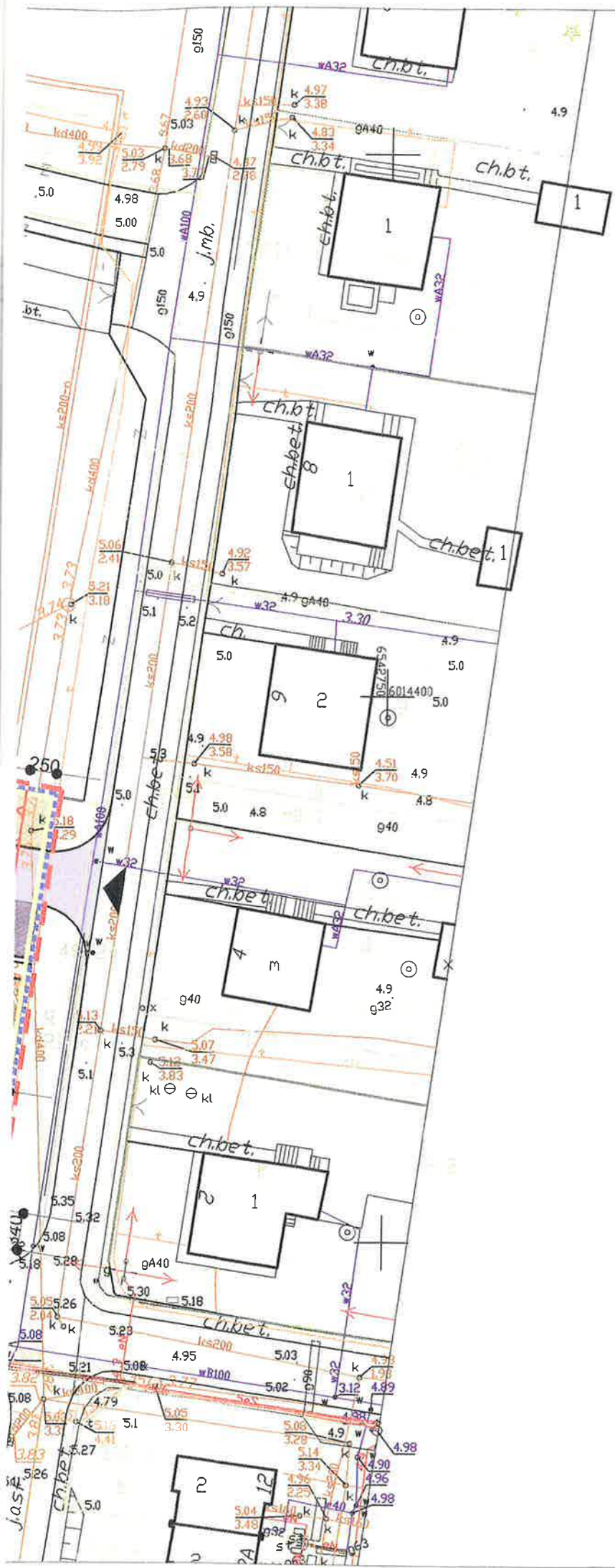









Spółka z ograniczoną odpowiedzialnością, Spółka komandytowa  
ul. Myczkowskiego 11/22, 80-287 Gdańsk  
NIP 9571086287, Regon 364528058







**LEGENDA:**

-  Granice działek
-  Granica obszaru oddziaływania Inwestycji
-  Granica terenu objętego wnioskiem
-  Nieprzekraczalne linie zabudowy
-  Projektowane budynki z obrysem garaży
-  Wejścia do budynku - projektowane
-  Wjazdy do budynku - projektowane
-  Projektowane drogi
-  Projektowane chodniki
-  Projektowane parkingi
-  Projektowane miejsca postojowe dla niepełnosprawnych
-  Zieleń niska i średnia projektowana
-  Projektowane nasadzenia wysokie
-  Projektowane murki oporowe
-  Projektowany plac zabaw dla dzieci
-  Rzędne terenu i drogowe projektowane
-  Ilość kondygnacji

**WJAZDY NA DZIAŁKĘ**

PROJEKT CHRONIONY PRAWEM AUTORSKIM  
ZABRONIONE KOPIOWANIE I POWIELANIE PROJEKTU  
Dz.Ust.nr24,Poz.83 z dn.4.02.1994

 <b>NOWACKI &amp; SAŁASIŃSKA ARCHITEKCI</b>		<small>REG. Z O.G. SPK GDAŃSK UL. MYCZKOWSKIEGO 11/22 tel.583053043, tel.kom. 605307274; 504171040 e-mail:anna@nowackiisalasincka.pl</small>	
INWESTOR:	ACTIVA AP Spółka z ograniczoną odpowiedzialnością Sp. k. ul. Obrońców Wybrzeża 2b; 83-000 Pruszcz Gdański		
TEMAT:	BUDYNKI WIELORODZINNE		
ADRES:	Pruszcz Gdański dz. nr 48/25 ul. Dąbrowskiego		
RYSunEK:	PROJEKT ZAGOSPODAROWANIA TERENU - ZAŁ. NR 2		
PROJEKTANT	mgr inż. arch. WOJCIECH NOWACKI	PODPIS	SKALA
WSPÓŁPRACA	mgr inż. arch. ANNA SAŁASIŃSKA		1:500
SPRAWDZAJĄCY	mgr inż. arch. ANETA BORKOWSKA		NR RYS.
KW. EOE/EN 2019	KONCEPCJA URBANISTYCZNO-ARCHITEKTONICZNA		<b>PZT 1</b>

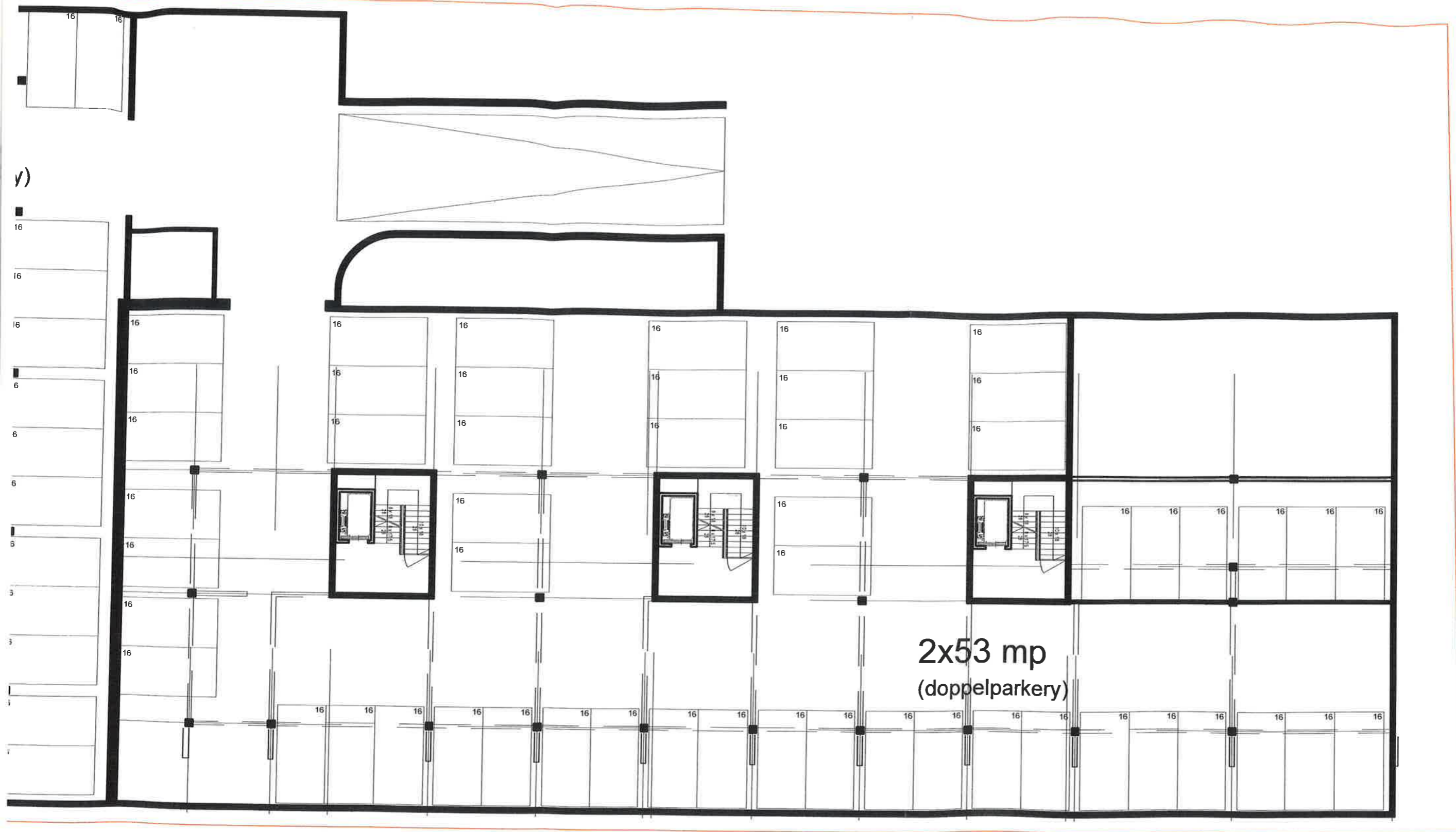

2x53 mp  
(doppelparkery)

**NOWACKI & SAŁASIŃSKA**  
ARCHITEKCI

sp. z o.o. sp.k.  
GDAŃSK UL. MYCZKOWSKIEGO 11/22  
tel. 583053043, tel.kom. 605307274; 504171040  
e-mail anna@nowackisalaska.pl

INWESTOR: ACTIVA AP Spółka z ograniczoną odpowiedzialnością Sp. k.  
ul. Obrońców Wybrzeża 2b; 83-000 Pruszcz Gdański

TEMAT: BUDYNKI WIELORODZINNE

ADRES: Pruszcz Gdański dz. nr 48/25 ul. Dąbrowskiego

RYSUNEK: RZUT KONDYGNACJI PODZIEMNEJ

	NAZWISKO	PODPIS	SKALA
PROJEKTANT	mgr inż. arch. WOJCIECH NOWACKI		1:200
WSPÓŁPRACA	mgr inż. arch. ANNA SAŁASIŃSKA		
	mgr inż. arch. ANETA BORKOWSKA		NR RYS.

SPRAWDZAJĄCY: KONCEPCJA  
URBANISTYCZNO-ARCHITEKTONICZNA

KWIECIEŃ 2019

A1

PROJEKT CHRONIONY PRAWEM AUTORSKIM  
ZABRONIONE KOPIOWANIE I POWIELANIE PROJEKTU  
Dz.Ust.nr24,Poz.83 z dn.4.02.1994

**GARAŻ**

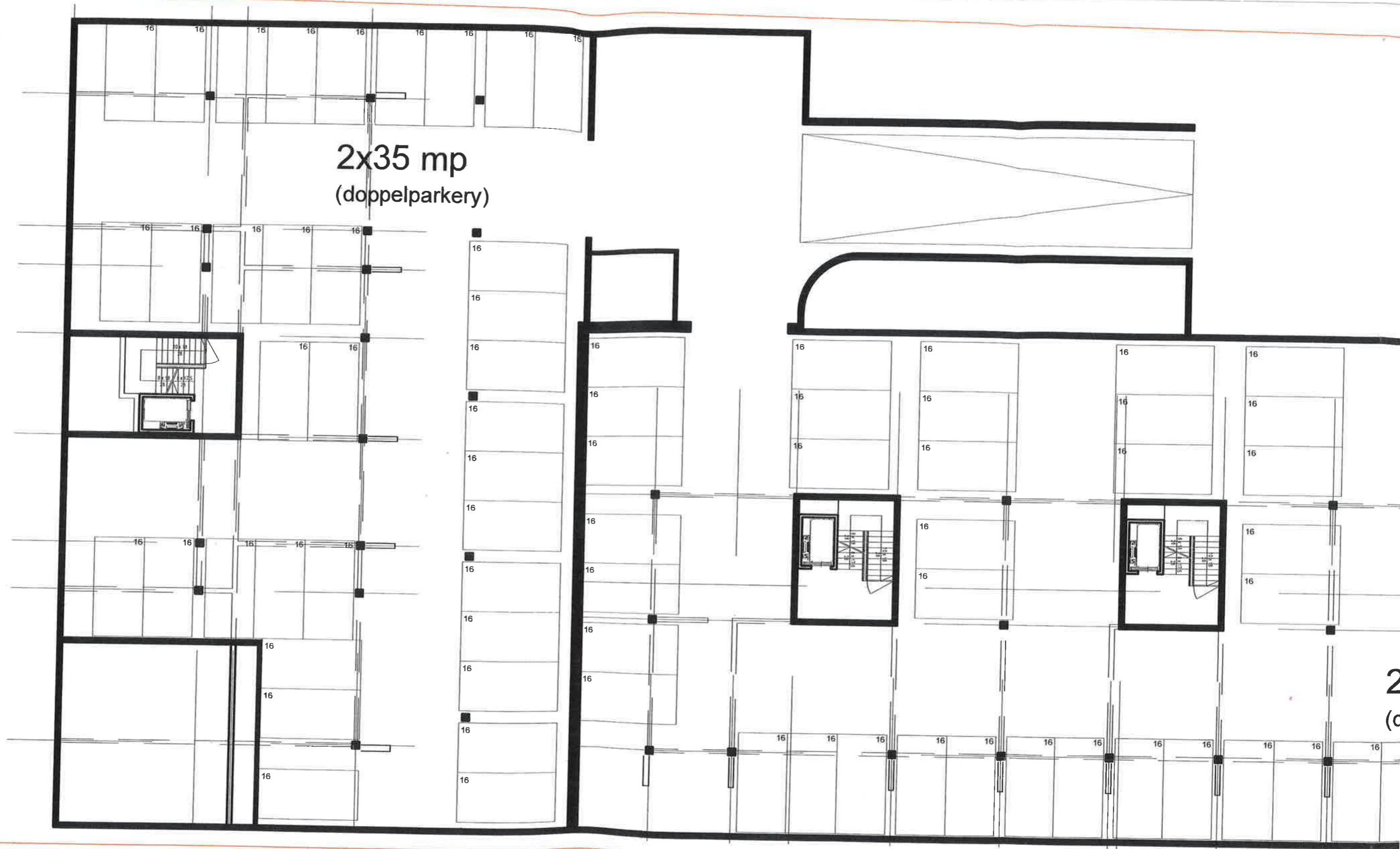

2x35 mp  
(doppelparkery)

2  
(c)

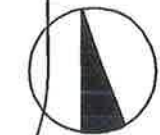

PROJEKT CHRONIONY PRAWEM AUTORSKIM  
 ZABRONIONE KOPIOWANIE I POWIELANIE PROJEKTU  
 Dz.Ust.nr24, Poz.83 z dn.4.02.1994

# PARTER

		GDAŃSK UL. MYCZKOWSKIEGO 11/22 tel.583053043, tel.kom. 605307274; 504171040 e-mail anna@nowackisalasincka.pl	
INWESTOR:	ACTIVA AP Spółka z ograniczoną odpowiedzialnością Sp. k. ul. Obrońców Wybrzeża 2b; 83-000 Pruszcz Gdański		
TEMAT:	BUDYNKI WIELORODZINNE		
ADRES:	Pruszcz Gdański dz. nr 48/25 ul. Dąbrowskiego		
RYSUNEK:	RZUT PARTERU		
PROJEKTANT	mgr inż. arch. WOJCIECH NOWACKI	PODPIS	SKALA
WSPÓLPRACA	mgr inż. arch. ANNA SAŁASIŃSKA mgr inż. arch. ANETA BORKOWSKA		1:200 NR RYS
SPRAWDZAJĄCY	KONCEPCJA		A2
KWIECIEŃ 2019	URBANISTYCZNO-ARCHITEKTONICZNA		

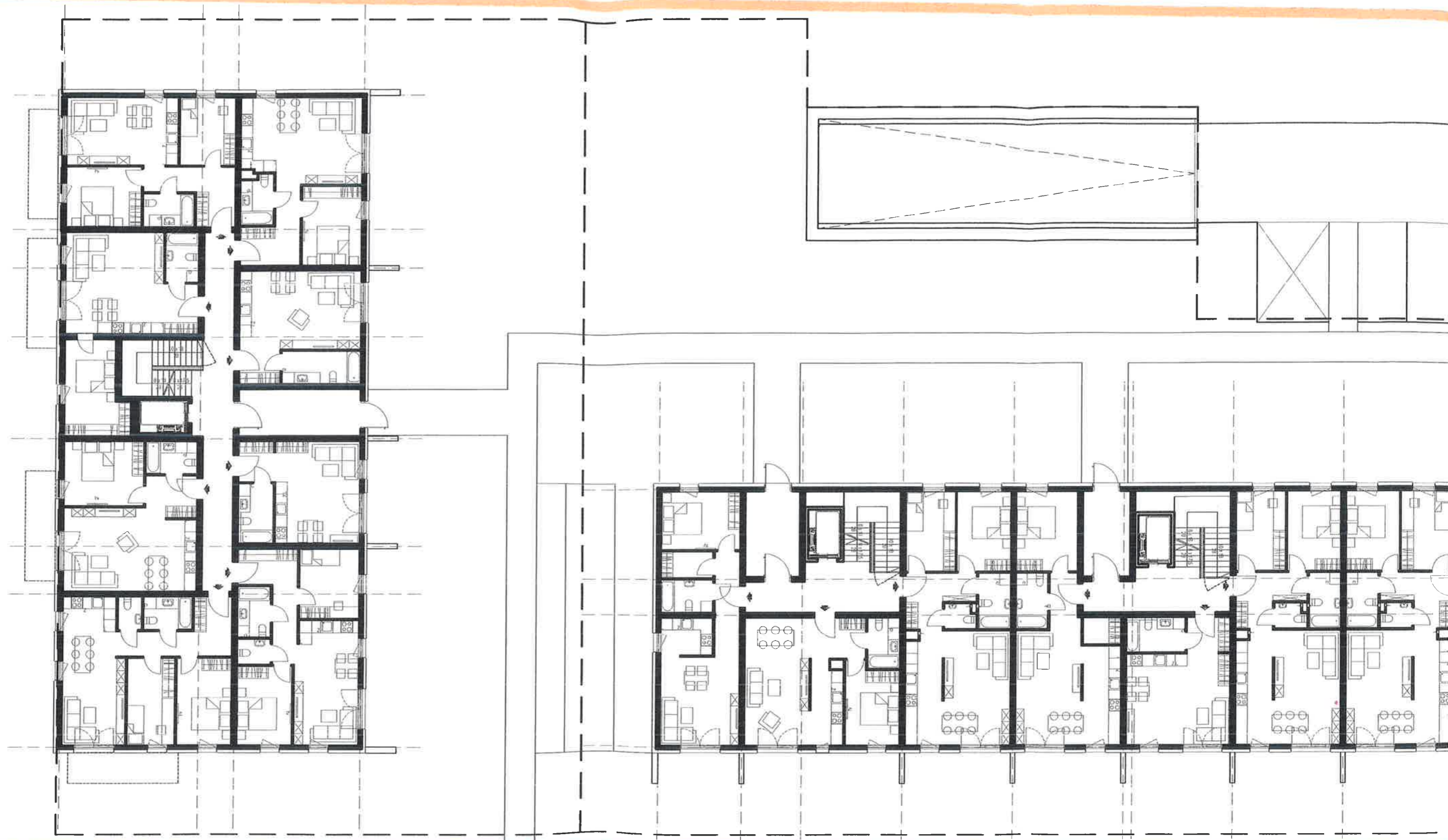

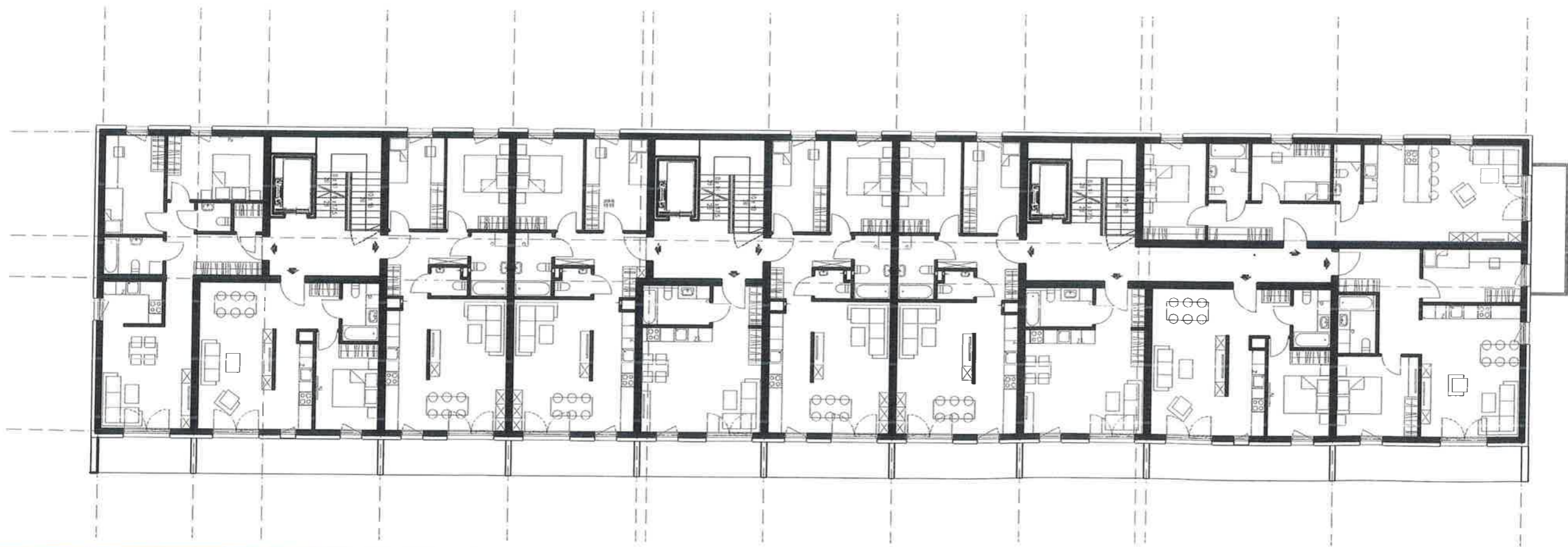

PROJEKT CHRONIONY PRAWEM AUTORSKIM  
 ZABRONIONE KOPIOWANIE I POWIELANIE PROJEKTU  
 Dz.Ust.nr24,Poz.83 z dn.4.02.1994

# KONDYGNACJA POWTARZALNA

		GDAŃSK UL. MYCZKOWSKIEGO 11/22 tel. 583053043, tel kom. 605307274; 504171040 e-mail anna@nowackisalasinika.pl	
INWESTOR:		ACTIVA AP Spółka z ograniczoną odpowiedzialnością Sp. k. ul. Obrońców Wybrzeża 2b, 83-000 Pruszcz Gdański	
TEMAT:		BUDYNKI WIELORODZINNE	
ADRES:		Pruszcz Gdański dz. nr 48/25 ul. Dąbrowskiego	
RYSUNEK:		RZUT KONDYGNACJI POWTARZALNEJ	
PROJEKTANT	mgr inż. arch. WOJCIECH NOWACKI	PODPIS	SKALA
WSPÓŁPRACA	mgr inż. arch. ANNA SAŁASIŃSKA upr. nr 5682/GD/14 mgr inż. arch. ANETA BORKOWSKA upr. nr 5847/P/OKR/2013		1:200
SPRAWDZAJĄCY	KONCEPCJA		NR RYS.
KWIECIEŃ 2019	URBANISTYCZNO-ARCHITEKTONICZNA		A3



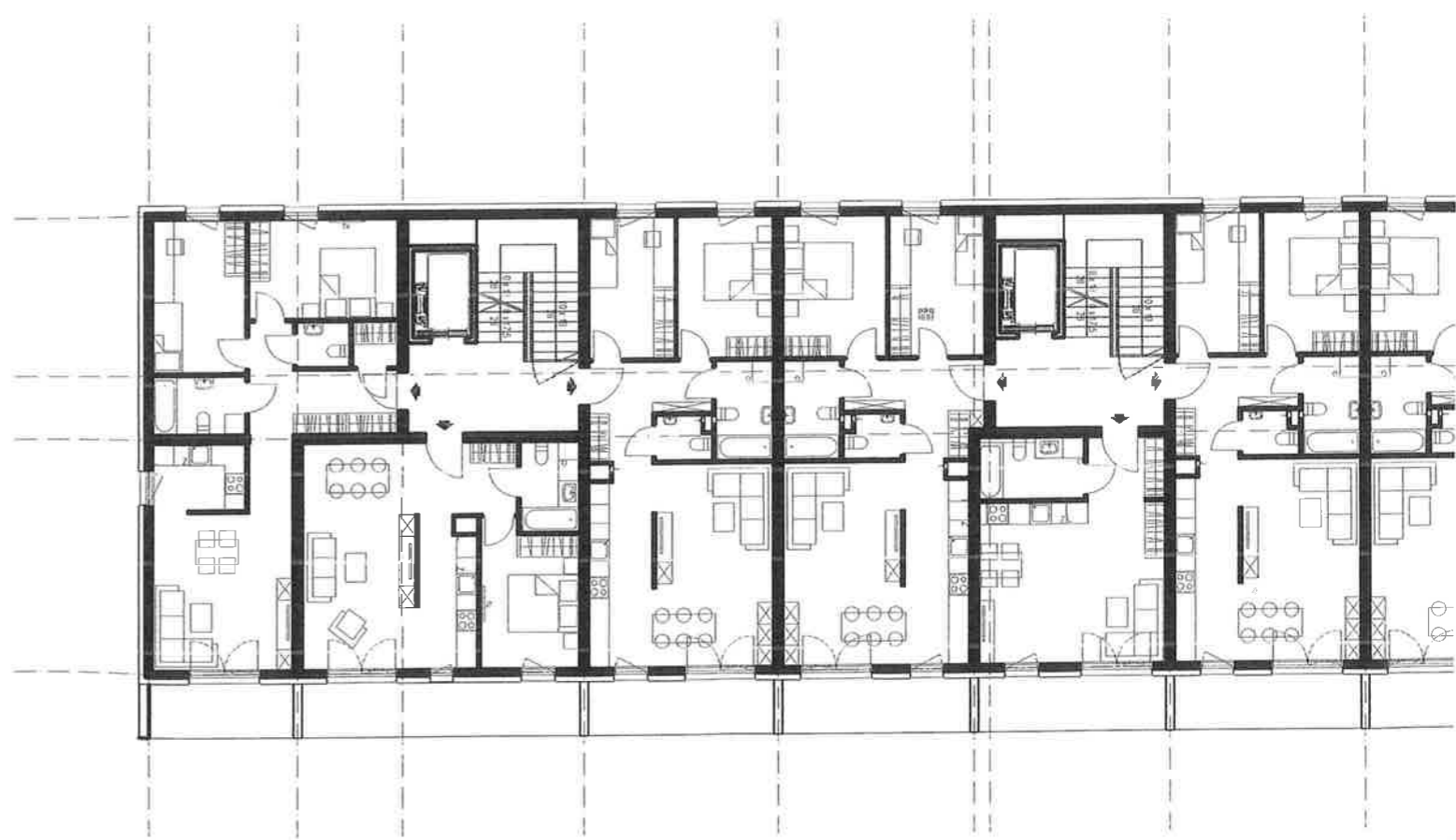

# BUDYNEK B1

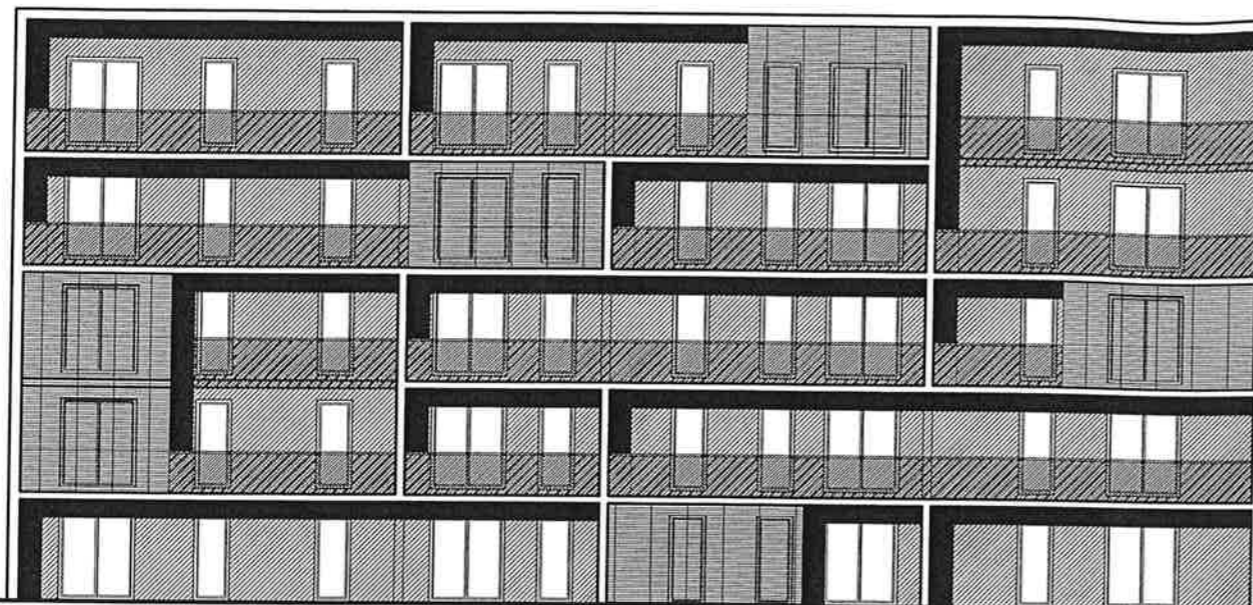

ELEWACJA WSCHODNIA

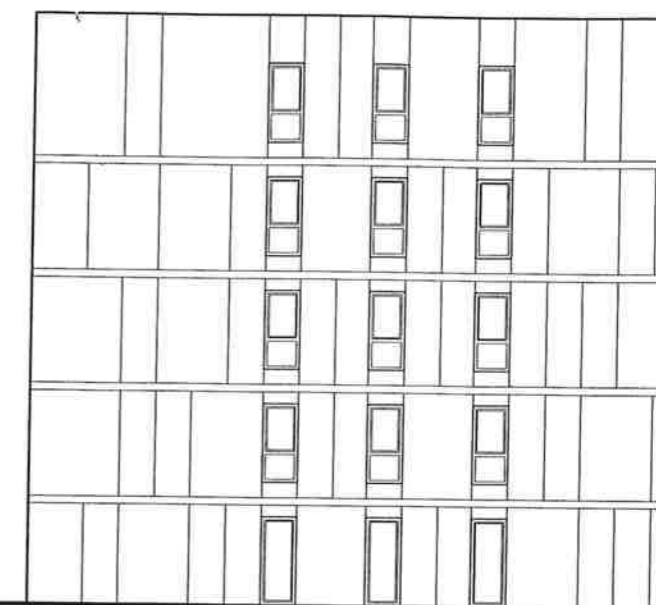

ELEWACJA PÓŁNOCNA

ELEWACJE

PROJEKT CHRONIONY PRAWEM AUTORSKIM  
ZABRONIONE KOPIOWANIE I POWIELANIE PROJEKTU  
Dz.Ust.nr24.Poz.83 z dn.4.02.1994



**NOWACKI & SAŁASIŃSKA**  
ARCHITEKCI

GDĄSK UL. MYCZKOWSKIEGO 11/22  
tel. 583053043, tel.kom. 605307274; 504171040  
e-mail anna@nowackisalasincka.pl

INWESTOR: ACTIVA AP Spółka z ograniczoną odpowiedzialnością Sp. k.  
ul. Obrońców Wybrzeża 2b; 83-000 Pruszcz Gdański

TEMAT: BUDYNKI WIELORODZINNE

ADRES: Pruszcz Gdański dz. nr 48/25 ul. Dąbrowskiego

RYSUNEK:  
BUDYNEK B1 - ELEWACJA WSCHODNIA I PÓŁNOCNA

	NAZWISKO	PODPIS	SKALA
PROJEKTANT	mgr inż. arch. WOJCIECH NOWACKI		1:200
WSPÓŁPRACA	mgr inż. arch. ANNA SAŁASIŃSKA		
SPRAWOZAJĄCY	mgr inż. arch. ANETA BORKOWSKA		NR RYS.
KWECIEŃ 2019	KONCEPCJA URBANISTYCZNO-ARCHITEKTONICZNA		A4

# BUDYNEK B1



ELEWACJA ZACHODNIA

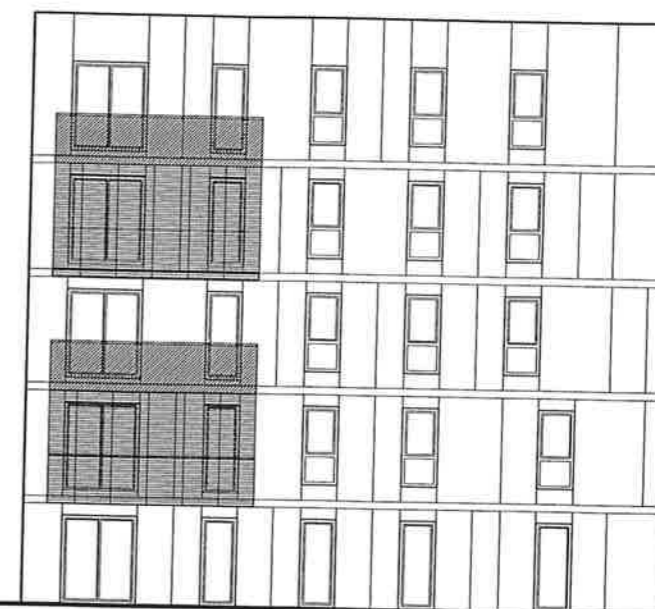

ELEWACJA POŁUDNIOWA

ELEWACJE

PROJEKT CHRONIONY PRAWEM AUTORSKIM  
ZABRONIONE KOPIOWANIE I POWIELANIE PROJEKTU  
Dz.Ust.nr24,Poz.83 z dn.4.02.1994



**NOWACKI & SAŁASIŃSKA**  
ARCHITEKCI

GDĄSK UL. MYCZKOWSKIEGO 11/22  
tel.583053043, tel.kom.605307274; 504171040  
e-mail anna@nowackisalasincka.pl

INWESTOR: ACTIVA AP Spółka z ograniczoną odpowiedzialnością Sp, k.  
ul. Obrońców Wybrzeża 2b; 83-000 Pruszcz Gdański

TEMAT: BUDYNKI WIELORODZINNE

ADRES: Pruszcz Gdański dz., nr 48/25 ul. Dąbrowskiego

RYSUNEK:  
BUDYNEK B1 - ELEWACJA ZACHODNIA I POŁUDNIOWA

	NAZWISKO	PODPIS	SKALA
PROJEKTANT	mgr inż. arch. WOJCIECH NOWACKI vpr. nr 5882/GD/04		1:200
WSPÓLPRACA	mgr inż. arch. ANNA SAŁASIŃSKA upr. nr 441/PDOKW/2013		
SPRAWDZAJĄCY			NR RYS.
KWIECIEŃ 2019	KONCEPCJA		A5
	URBANISTYCZNO-ARCHITEKTONICZNA		

# BUDYNEK B2

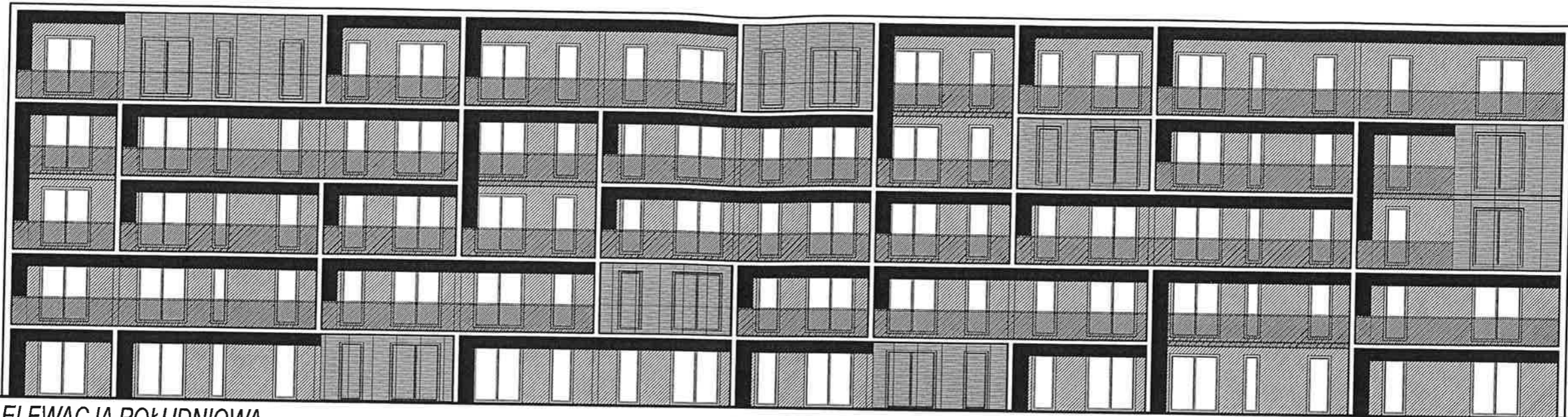

ELEWACJA POŁUDNIOWA

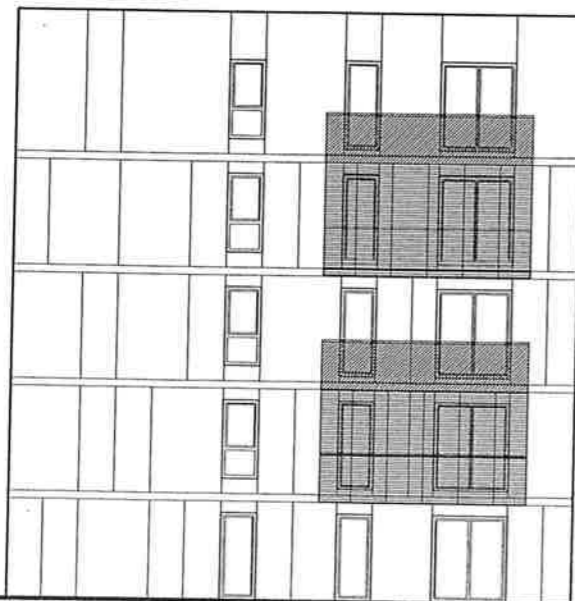

ELEWACJA WSCHODNIA

ELEWACJE

PROJEKT CHRONIONY PRAWEM AUTORSKIM  
ZABRONIONE KOPIOWANIE I POWIELANIE PROJEKTU  
Dz.Ust.nr24.Poz.83 z dn.4.02.1994



**NOWACKI & SAŁASIŃSKA**  
ARCHITEKCI

GDĄŃSK UL. MYCZKOWSKIEGO 11/22  
tel. 583053043, tel.kom. 605307274; 504171040  
e-mail: anna@nowackisalaska.pl

INWESTOR: ACTIVA AP Spółka z ograniczoną odpowiedzialnością Sp. k.  
ul. Obrońców Wybrzeża 2b; 83-000 Pruszcz Gdański

TEMAT: BUDYNKI WIELORODZINNE

ADRES: Pruszcz Gdański dz. nr 48/25 ul. Dąbrowskiego

RYSUNEK:  
BUDYNEK B2 - ELEWACJA POŁUDNIOWA I WSCHODNIA

	NAZWISKO	PODPIS	SKALA
PROJEKTANT	mgr inż. arch. WOJCIECH NOWACKI upr. nr 5882/GD/094		1:200 NR RYS.
WSPÓŁPRACA	mgr inż. arch. ANNA SAŁASIŃSKA upr. nr 584/P/000K/2013		
	mgr inż. arch. ANETA BORKOWSKA		

SPRAWDZAJĄCY: \_\_\_\_\_  
KWIECIEŃ 2019 KONCEPCJA  
URBANISTYCZNO-ARCHITEKTONICZNA

A6

# BUDYNEK B2

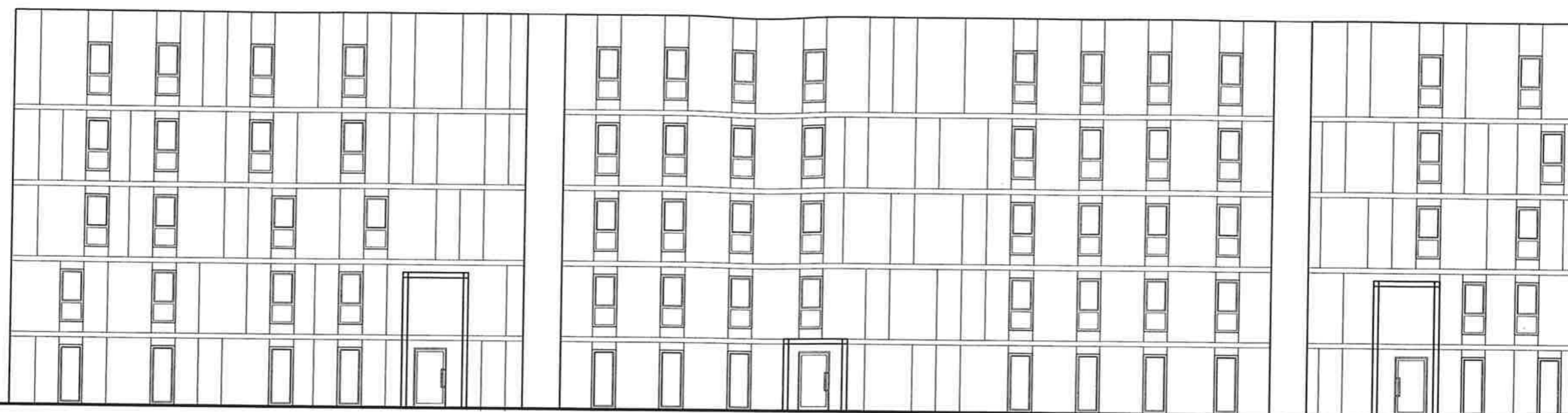

ELEWACJA PÓŁNOCNA

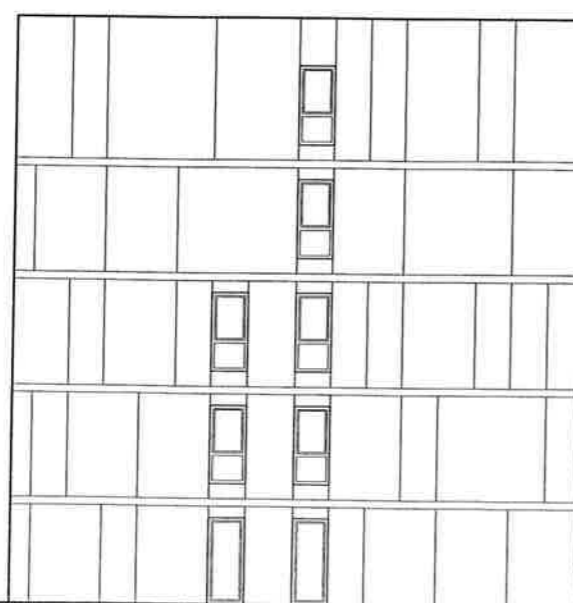

ELEWACJA ZACHODNIA

## ELEWACJE

PROJEKT CHRONIONY PRAWEM AUTORSKIM  
ZABRONIONE KOPIOWANIE I POWIELANIE PROJEKTU  
Dz.Ust.nr24.Poz.83 z dn.4.02.1994



**NOWACKI & SAŁASIŃSKA**  
ARCHITEKCI

GDĄŃSK UL. MYCZKOWSKIEGO 11/22  
tel.583053043, tel.kom. 605307274, 504171040  
e-mail anna@nowackisalaska.pl

INWESTOR: ACTIVA AP Spółka z ograniczoną odpowiedzialnością Sp. k.  
ul. Obrońców Wybrzeża 2b; 83-000 Pruszcz Gdański

TEMAT: BUDYNKI WIELORODZINNE

ADRES: Pruszcz Gdański dz. nr 48/25 ul. Dąbrowskiego

RYSUNEK:  
BUDYNEK B2 - ELEWACJA PÓŁNOCNA I ZACHODNIA

	NAZWIŚKO	PODPIS	SKALA
PROJEKTANT	mgr inż. arch. WOJCIECH NOWACKI upr. nr 6052/GD		1:200
WSPÓŁPRACA	mgr inż. arch. ANNA SAŁASIŃSKA upr. nr 5840/GD mgr inż. arch. ANETA BORKOWSKA		
SPRAWDZAJĄCY			NR RYS.
KWIECIEŃ 2019	KONCEPCJA URBANISTYCZNO-ARCHITEKTONICZNA		A7

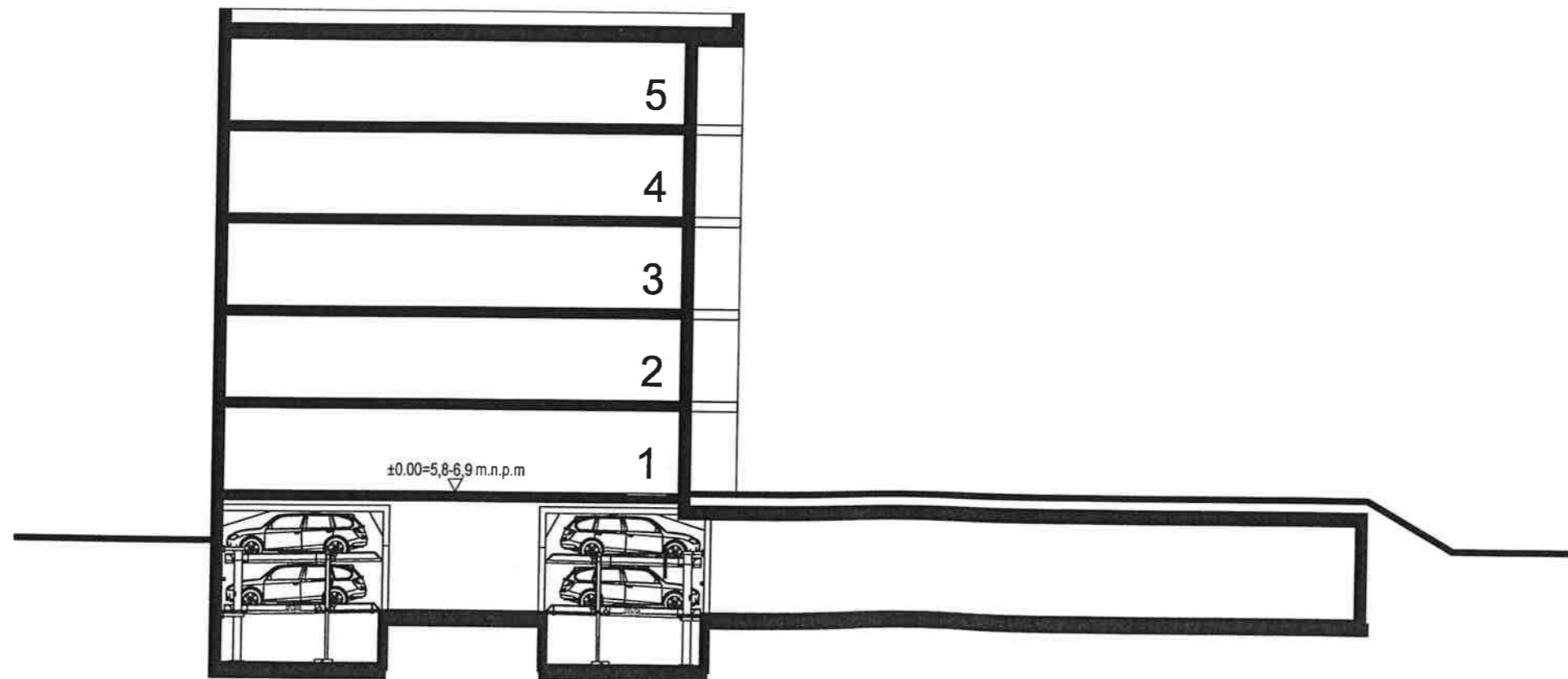

PRZEKRÓJ

PROJEKT CHRONIONY PRAWEM AUTORSKIM  
 ZABRONIONE KOPIOWANIE I POWIELANIE PROJEKTU  
 Dz.Ust.nr24,Poz.83 z dn.4.02.1994



**NOWACKI & SAŁASIŃSKA**  
 ARCHITEKCI

GDAŃSK UL. MYCZKOWSKIEGO 11/22  
 tel.583053043, tel.kom. 605307274; 504171040  
 e-mail anna@nowackisalasincka.pl

INWESTOR: ACTIVA AP Spółka z ograniczoną odpowiedzialnością Sp. k.  
 ul. Obrońców Wybrzeża 2b; 83-000 Pruszcz Gdański

TEMAT: BUDYNKI WIELORODZINNE

ADRES: Pruszcz Gdański dz. nr 48/25 ul. Dąbrowskiego

RYSUNEK: PRZEKRÓJ

	NAZWISKO	PODPIS	SKALA
PROJEKTANT	mgr inż. arch. WOJCIECH NOWACKI <small>upr. nr 5682/0001</small>		1:200
WSPÓŁPRACA	mgr inż. arch. ANNA SAŁASIŃSKA <small>upr. nr 5841/0001</small> mgr inż. arch. ANETA BORKOWSKA		
SPRAWDZAJĄCY			NR RYS.
KWIECIEŃ 2019	KONCEPCJA URBANISTYCZNO-ARCHITEKTONICZNA		A8

