

**UCHWAŁA NR XIX/262/2020
RADY MIASTA PRUSZCZ GDAŃSKI**

z dnia 25 listopada 2020 r.

w sprawie wyrażenia zgody na sprzedaż w drodze przetargu części działek: nr 2/1 o pow. ok. 500 m² i nr 2/2 o pow. ok. 1 100 m², położonych w obrębie 21, w pobliżu ul. Zastawnej w Pruszczu Gdańskim, stanowiących własność Gminy Miejskiej Pruszcz Gdański.

Na podstawie art. 18 ust. 2 pkt 9 lit. a ustawy z dnia 8 marca 1990 r. o samorządzie gminnym (tekst jednolity Dz. U. z 2020 r. poz. 713, poz. 1378) w związku z art. 37 ust. 1 ustawy z dnia 21 sierpnia 1997 r. o gospodarce nieruchomościami (tekst jednolity Dz. U. z 2020 r. poz. 65, poz. 284, poz. 782, poz. 471, poz. 1709) Rada Miasta uchwała, co następuje:

§ 1. 1. Wyraża się zgodę na sprzedaż przez Gminę Miejską Pruszcz Gdański w drodze przetargu działek, stanowiących własność Gminy Miejskiej Pruszcz Gdański, położonych w pobliżu ul. Zastawnej w Pruszczu Gdańskim:

- 1) części działki nr 2/1 o pow. ok. 500 m² w obrębie 21,
- 2) części działki nr 2/2 o pow. ok. 1 100 m² w obrębie 21.

§ 2. Wykonanie uchwały powierza się Burmistrzowi Pruszcza Gdańskiego.

§ 3. Uchwała wchodzi w życie z dniem podjęcia.

Przewodnicząca Rady Miasta

**Małgorzata Czarnecka -
Szafrńska**

Załącznik do uchwały Nr XIX/262/2020
Rady Miasta Pruszcz Gdański
z dnia 25 listopada 2020 r.

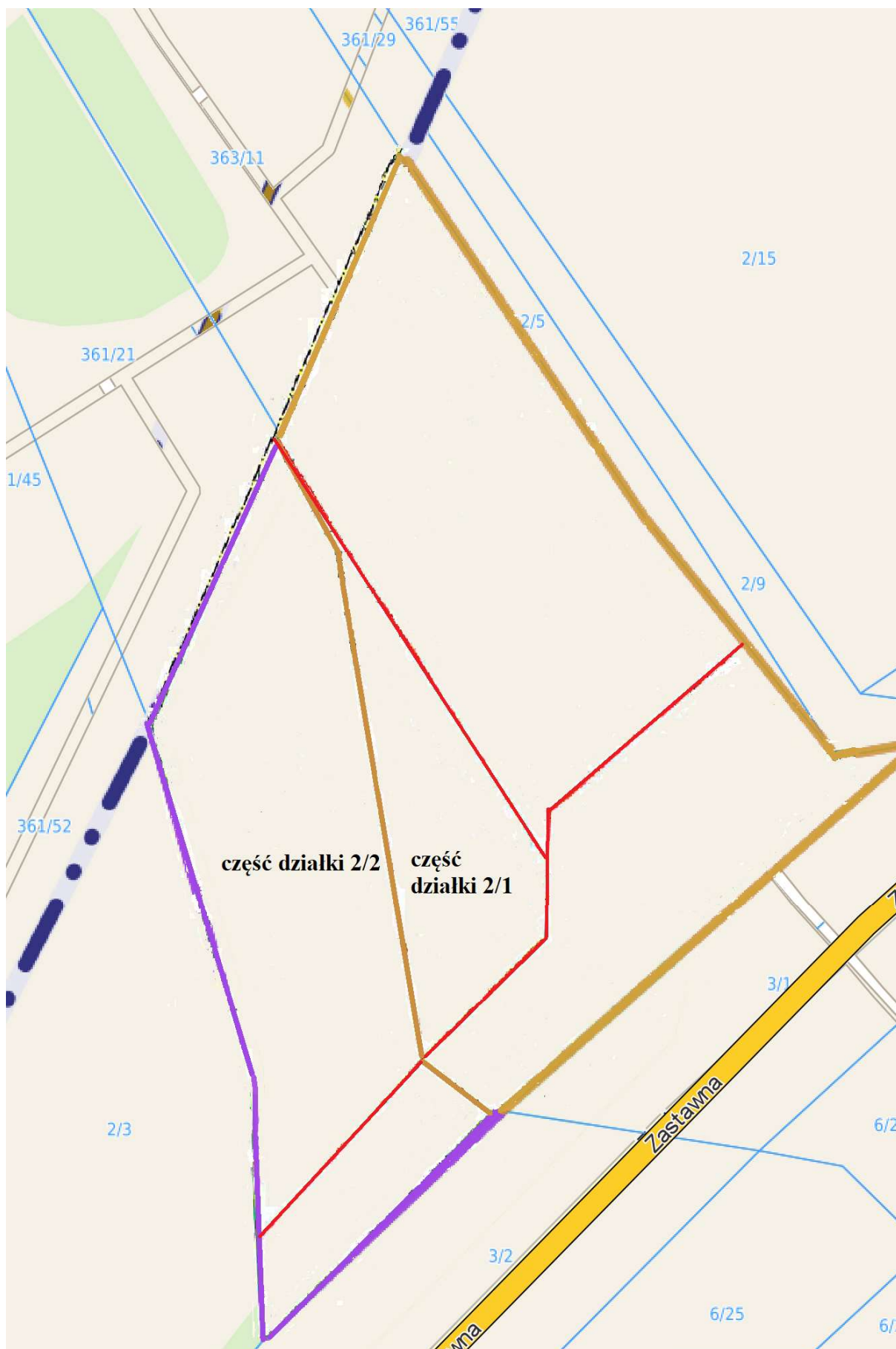

UZASADNIENIE

Przedmiotem uchwały jest wyrażenie przez Radę Miasta Pruszcz Gdański zgody na sprzedaż w drodze przetargu części działek: nr 2/1 i nr 2/2, stanowiących własność Gminy Miejskiej Pruszcz Gdański, położonych w obrębie 21, w pobliżu ul. Zastawnej w Pruszczu Gdańskim.

Zgodnie z miejscowym planem zagospodarowania przestrzennego ww. działki przeznaczone są pod zabudowę usługową i obiektów produkcyjnych, składów i magazynów.



DOKUMENT PODPISANY ELEKTRONICZNIE

Dane podpisywanego dokumentu

Typ dokumentu	Uchwała
Numer dokumentu	XIX/262/2020
Data dokumentu	2020-11-25
Organ wydający	Rada Miasta Pruszcz Gdański
Przedmiot regulacji	w sprawie wyrażenia zgody na sprzedaż w drodze przetargu części działek: nr 2/1 o pow. ok. 500 m ² i nr 2/2 o pow. ok. 1 100 m ² , położonych w obrębie 21, w pobliżu ul. Zastawnej w Pruszczu Gdańskim, stanowiących własność Gminy Miejskiej Pruszcz Gdański.
Identyfikator dokumentu	E43FAD65-487C-4F52-B72B-CA0E892DDBEA

Informacje o złożonych podpisach elektronicznych

Podpis:	
Sygnatura	Signature-1521645797
Numer seryjny	51434130335F0409060607
Osoba podpisująca	Małgorzata Mirosława Czarnańska-Szafrańska
Kraj	PL
Data złożenia podpisu	25.11.2020 14:38:34
Zakres podpisu	Cały dokument
Wystawca certyfikatu	Centrum Kwalifikowane EuroCert EuroCert Sp. z o.o. PL VATPL-9512352379