

**UCHWAŁA NR LXV/632/2024
RADY MIASTA PRUSZCZ GDAŃSKI**

z dnia 14 lutego 2024 r.

w sprawie wyrażenia zgody na zbycie nieruchomości niezabudowanych w formie przetargu ustnego nieograniczonego stanowiących własność Gminy Miejskiej Pruszcz Gdański.

Na podstawie art. 18 ust. 2 pkt 9 lit. a ustawy z dnia 8 marca 1990 r. o samorządzie gminnym (tekst jednolity Dz. U. z 2023 r. poz. 40, poz. 572, poz. 1463, poz. 1688) w związku z art. 37 ust. 1 ustawy z dnia 21 sierpnia 1997 r. o gospodarce nieruchomościami (tekst jednolity Dz. U. z 2023 r. poz. 344, poz. 1113, poz. 1463, poz. 1506, poz. 1688, poz. 1762, poz. 1906 i poz. 2029) Rada Miasta uchwała, co następuje:

- § 1. 1.** Wyraża się zgodę na zbycie przez Gminę Miejską Pruszcz Gdański w formie przetargu ustnego nieograniczonego działki nr 28/2 o pow. 0,0223 ha oraz działki nr 30/15 o pow. 0,0101 ha, w obrębie 7, stanowiących własność Gminy Miejskiej Pruszcz Gdański, położonych przy ulicy Grunwaldzkiej w Pruszczu Gdańskim.
- 2.** Zgodnie z ustaleniami miejscowego planu zagospodarowania przestrzennego „Rejon ul. Krótkiej”, zatwierdzonego uchwałą Nr XXIX/334/2021 Rady Miasta Pruszcz Gdański z dnia 30 czerwca 2021 r. (Dz. Urz. Woj. Pom. z 2021 r. poz. 2998), działki nr 28/2 i 30/15 położone są na terenie oznaczonym symbolem 29-MW/U – teren zabudowy mieszkaniowej wielorodzinnej i usługowej.
- 3.** Szczegółowe położenie i oznaczenie gruntu, o którym mowa w ust. 1, określa załącznik graficzny do niniejszej uchwały.
- § 2.** Wykonanie uchwały powierza się Burmistrzowi Pruszcza Gdańskiego.
- § 3.** Uchwała wchodzi w życie z dniem podjęcia.

Przewodnicząca Rady Miasta

Małgorzata Czarnecka - Szafrąńska

Załącznik do uchwały Nr LXV/632/2024
Rady Miasta Pruszcz Gdański
z dnia 14 lutego 2024 r.

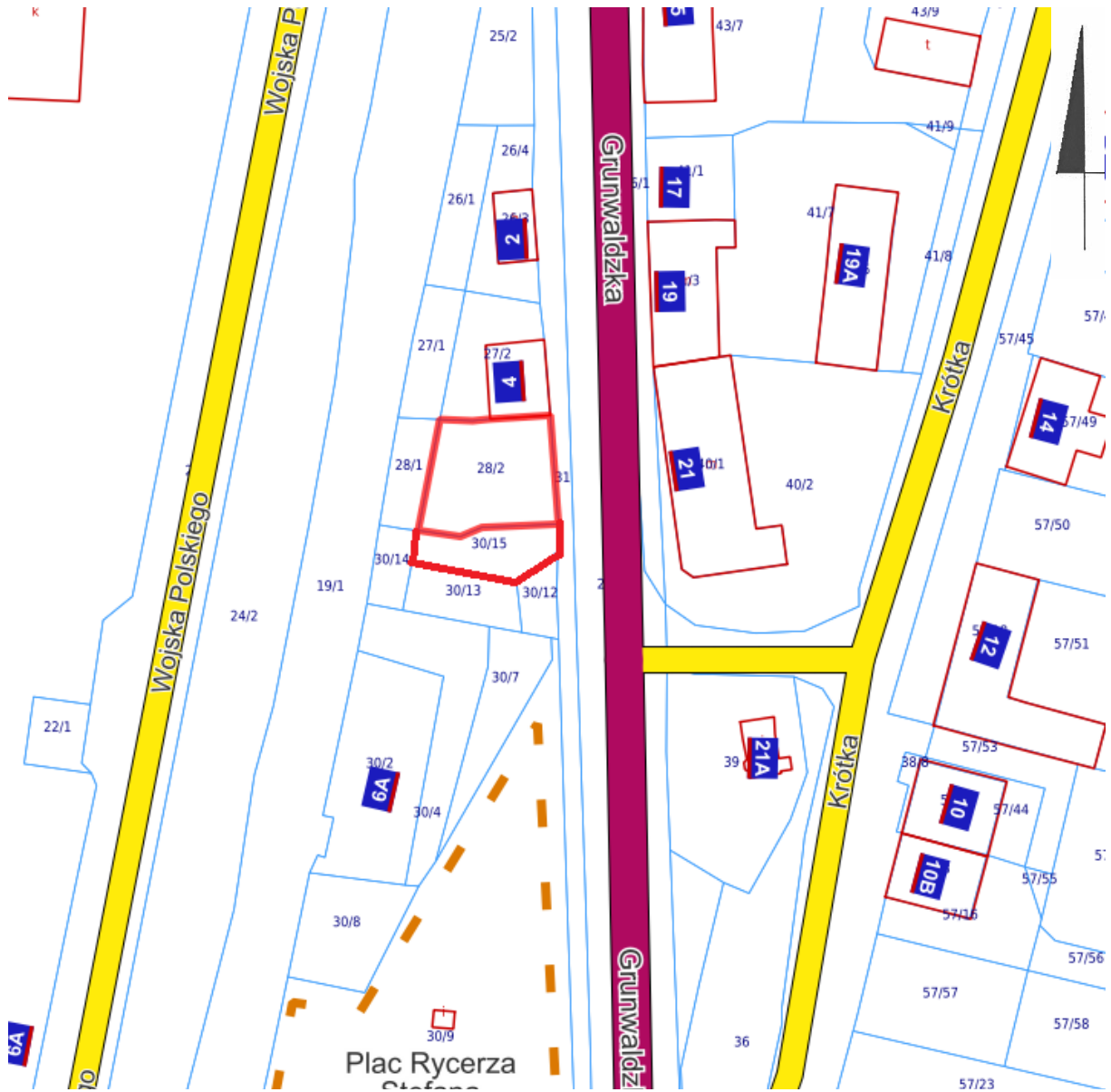

UZASADNIENIE

Przedmiotem uchwały jest wyrażenie przez Radę Miasta Pruszcz Gdański zgody na sprzedaż w formie przetargu ustnego nieograniczonego działki nr 28/2 o pow. 0,0223 ha oraz działki nr 30/15 o pow. 0,0101 ha, w obrębie 7, stanowiących własność Gminy Miejskiej Pruszcz Gdański, położonych przy ulicy Grunwaldzkiej w Pruszczu Gdańskim.

Zgodnie z ustaleniami miejscowego planu zagospodarowania przestrzennego „Rejon ul. Krótkiej”, zatwierdzonego uchwałą Nr XXIX/334/2021 Rady Miasta Pruszcz Gdański z dnia 30 czerwca 2021 r. (Dz. Urz. Woj. Pom. z 2021 r. poz. 2998), działki nr 28/2 i 30/15 położone są na terenie oznaczonym symbolem 29-MW/U – teren zabudowy mieszkaniowej wielorodzinnej i usługowej.