

**UCHWAŁA NR LXV/633/2024  
RADY MIASTA PRUSZCZ GDAŃSKI**

**z dnia 14 lutego 2024 r.**

**w sprawie wyrażenia zgody na zbycie nieruchomości niezabudowanej w formie przetargu ustnego nieograniczonego stanowiącej własność Gminy Miejskiej Pruszcz Gdański.**

Na podstawie art. 18 ust. 2 pkt 9 lit. a ustawy z dnia 8 marca 1990 r. o samorządzie gminnym (tekst jednolity Dz. U. z 2023 r. poz. 40, poz. 572, poz. 1463, poz. 1688) w związku z art. 37 ust. 1 ustawy z dnia 21 sierpnia 1997 r. o gospodarce nieruchomościami (tekst jednolity Dz. U. z 2023 r. poz. 344, poz. 1113, poz. 1463, poz. 1506, poz. 1688, poz. 1762, poz. 1906 i poz. 2029) Rada Miasta uchwała, co następuje:

- § 1. 1.** Wyraża się zgodę na zbycie przez Gminę Miejską Pruszcz Gdański w formie przetargu ustnego nieograniczonego działki nr 18/26 o pow. 0,0485 ha, w obrębie 19, stanowiącej własność Gminy Miejskiej Pruszcz Gdański, położonej przy ulicy Towarowej w Pruszczu Gdańskim.
- 2.** Zgodnie z ustaleniami miejscowego planu zagospodarowania przestrzennego „Południe Miasta”, zatwierdzonego uchwałą Nr XLI/400/2017 Rady Miasta Pruszcz Gdański z dnia 19 grudnia 2017 r. (Dz. Urz. Woj. Pom. z 2018 r. poz. 255), działka nr 18/26 położona jest na terenie oznaczonym symbolem P,U – teren obiektów produkcyjnych, składów i magazynów i zabudowy usługowej.
- 3.** Szczegółowe położenie i oznaczenie gruntu, o którym mowa w ust. 1, określa załącznik graficzny do niniejszej uchwały.
- § 2.** Wykonanie uchwały powierza się Burmistrzowi Pruszcza Gdańskiego.
- § 3.** Uchwała wchodzi w życie z dniem podjęcia.

Przewodnicząca Rady Miasta

**Małgorzata Czarnecka - Szafrąńska**

Załącznik do uchwały Nr LXV/633/2024  
Rady Miasta Pruszcz Gdański  
z dnia 14 lutego 2024 r.

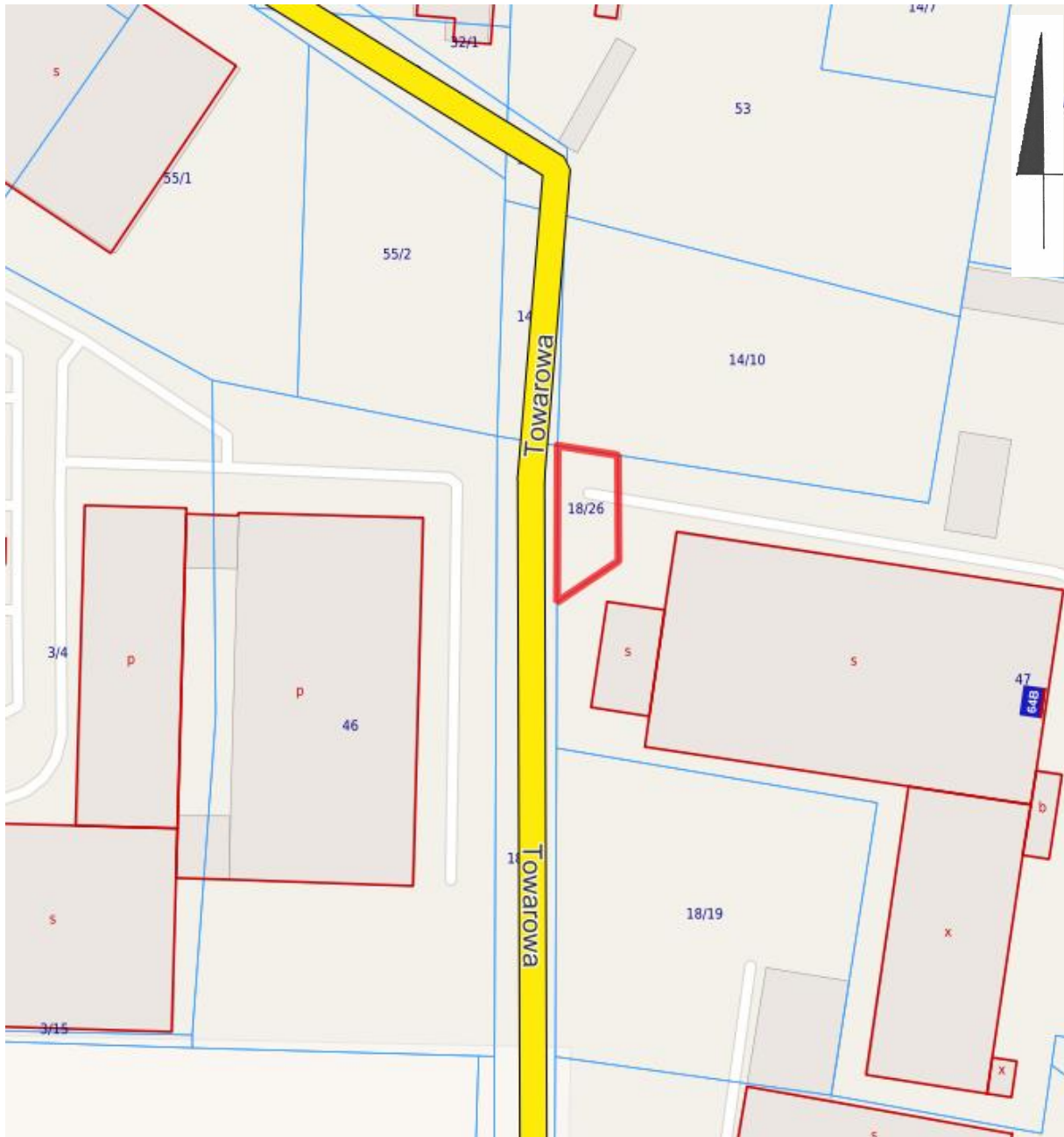

## UZASADNIENIE

Przedmiotem uchwały jest wyrażenie przez Radę Miasta Pruszcz Gdański zgody na sprzedaż w formie przetargu ustnego nieograniczonego działki nr 18/26 o pow. 0,0485 ha, w obrębie 19, stanowiącej własność Gminy Miejskiej Pruszcz Gdański, położonej przy ulicy Towarowej w Pruszczu Gdańskim.

Zgodnie z ustaleniami miejscowego planu zagospodarowania przestrzennego „Południe Miasta”, zatwierdzonego uchwałą Nr XLI/400/2017 Rady Miasta Pruszcz Gdański z dnia 19 grudnia 2017 r. (Dz. Urz. Woj. Pom. z 2018 r. poz. 255), działka nr 18/26 położona jest na terenie oznaczonym symbolem P,U – teren obiektów produkcyjnych, składów i magazynów i zabudowy usługowej.